N

- แนวเทือกเขา
- สวน/ไร่/นา
- หาดทราย
- คลอง/ปากน้ำ/ทะเล*
- ตำแหน่งดวงอาทิตย์
- ทิศทางลม
- ทิศทางกระแสน้ำ

* คลองและปากน้ำที่แสดงในแผนที่แสดงเฉพาะจุดสำคัญ ในพื้นที่จริงยังมีคลองและปากน้ำอีกหลายจุด

ระบบนิเวศเฉพาะ

: เขาหลวง-แม่น้ำสายสั้น-ดอนทองคำ ในอ่าวท่าศาลา

ระหว่างเทือกเขาหลวงหรือเทือกเขานครศรีธรรมราชซึ่งกั้นระหว่างจังหวัดนครศรีธรรมราชกับจังหวัดสุราษฎร์ธานี กับทะเลอ่าวไทย บริเวณชายฝั่งท่าศาลา มีคลองสายสั้นความยาวไม่เกิน 75 กิโลเมตร เชื่อมระหว่างภูเขากับทะเล ชุมชนเรียกอ่าวไทยบริเวณนี้ว่า "อ่าวท่าศาลา" ซึ่งรองรับลำคลองกว่า 10 สาย นำแร่ธาตุซึ่งเป็นทั้งสารอาหารหลักและรองจากภูเขาไปสู่สัตว์น้ำในทะเลส่งผลให้ปากแม่น้ำเป็นครัวชั้นดีของสัตว์น้ำขนาดเล็ก เช่น ไรน้ำทะเล ลูกกุ้ง ลูกปู ลูกปลา ลูกหอย ลูกหมึก และยังเป็นแหล่งอาหารของสัตว์ทะเลหน้าดิน เช่น ปลาทู หอยทุกชนิด ปลากระบอก สำหรับปลาที่กินสัตว์ขนาดเล็กเป็นอาหารก็จะเข้ามาอาศัยบริเวณนี้ ทำให้ชาวประมงมีรายได้ตลอดปี

ข้อมูลจาก คณะทำงานเอชไอเอชุมชนท่าศาลา, ตุลาคม 2555
สนับสนุนการพิมพ์โดย ศูนย์ประสานงานการพัฒนาระบบและกลไกการประเมินผลกระทบด้านสุขภาพ สำนักงานคณะกรรมการสุขภาพแห่งชาติ (สช.)
ชั้น 3 อาคารสุขภาพแห่งชาติ 88/39 ถ.ติวานนท์ 14 หมู่ที่ 4 ต.ตลาดขวัญ อ.เมือง จ.นนทบุรี 11000 โทรศัพท์ 02-832-9000 โทรสาร 02-832-9001-2
เว็บไซต์ www.nationalhealth.or.th และ www.thia.in.th
พิมพ์ที่ บริษัท แปลนพริ้นติ้ง จำกัด 130 ถนนวิภาวดีรังสิต แขวงและเขตดินแดง กรุงเทพฯ 10400 โทรศัพท์ 02-277-2222

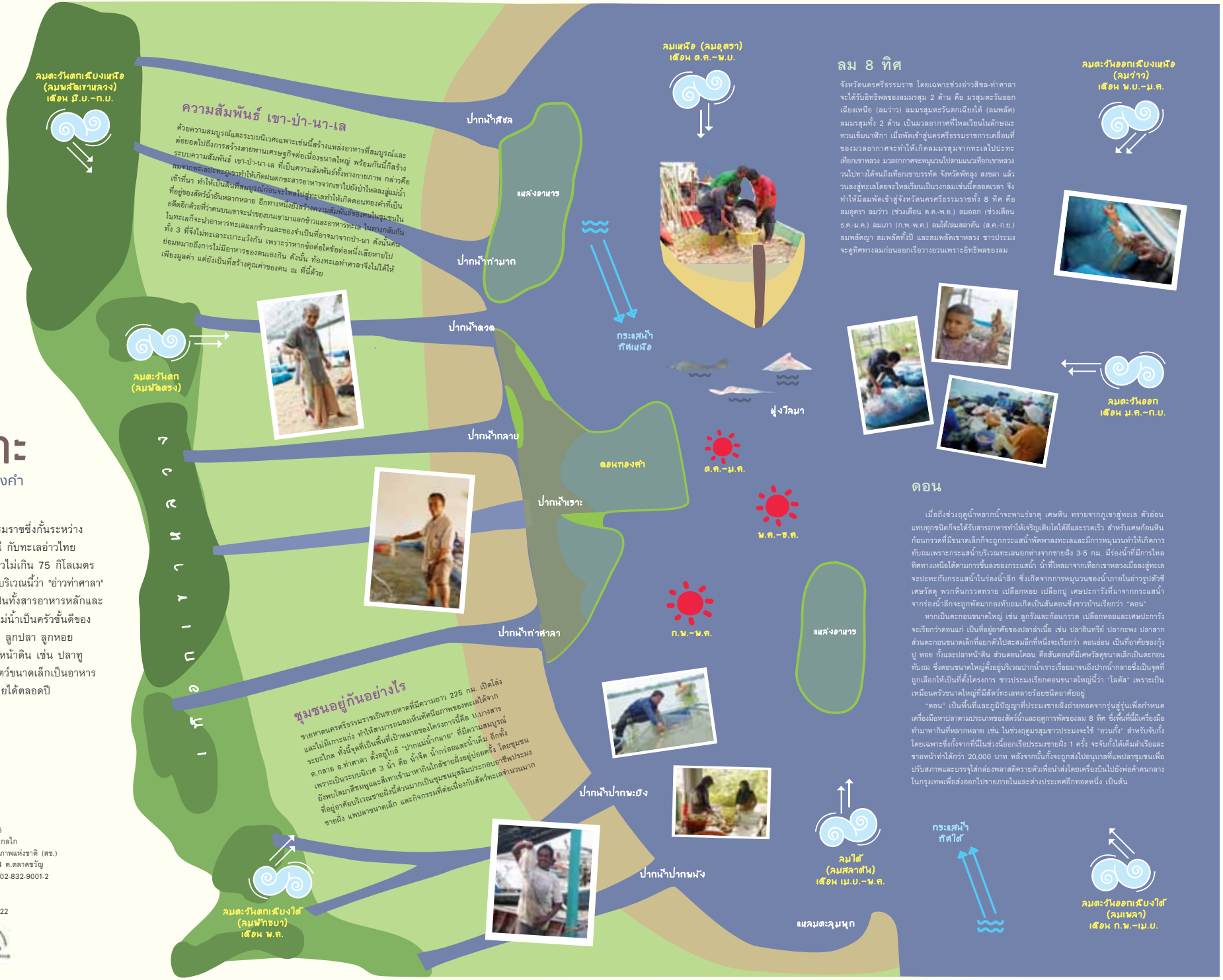

แผนที่
แสดงดอน
และความอุดมสมบูรณ์
ของอ่าวท่าศาลา

อ.ท่าศาลา จ.นครศรีธรรมราช

(ข้อมูลจาก คณะทำงานเอชไอเอชุมชนท่าศาลา, ตุลาคม 2555)

- จุดเสงมีกัดทางทะเลของดอนทองคำ
- เส้นแบ่งตำบล
- แม่น้ำ/คลอง
- เขตดอนทองคำ
- บริเวณที่เป็นดินเลน
- แนวปะการังเทียม
- ปากแม่น้ำ
- ที่ตั้งสำหรับบริเวณริมฝั่ง
- ที่ตั้งสถานประกอบการต่างๆ

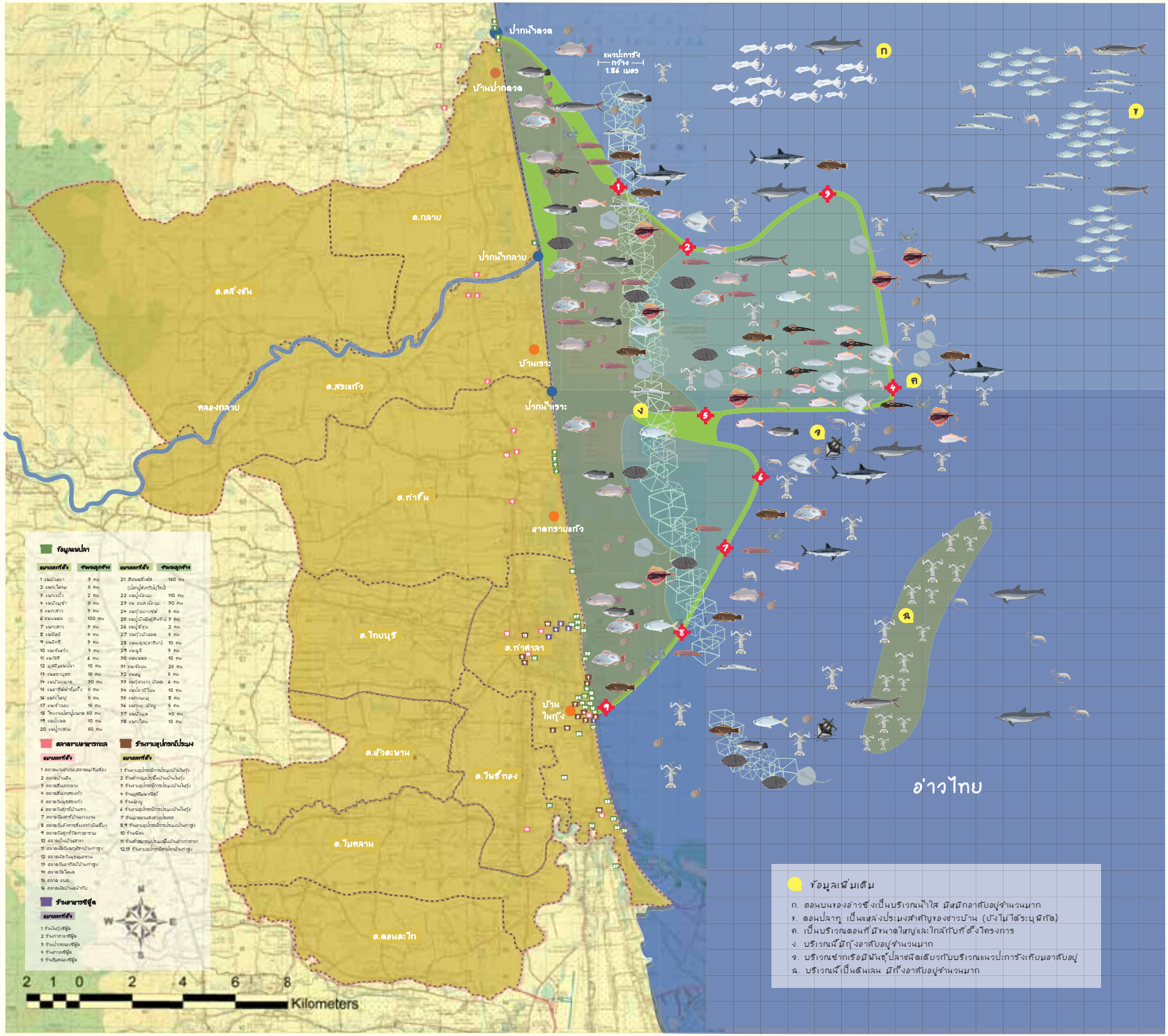

จุดเสงมีกัดทางทะเลของดอนทองคำ
หรือ อ่าวท่าศาลา อ.ท่าศาลา จ.นครศรีธรรมราช
(1 ไมล์ ทะเล = 1.86 กม.)

จุดที่1	บริเวณบ้านชมเล	LAT 08.49.000 N LON 99.58.500 E	ห่างฝั่งราว 3 ไมล์ทะเล (ราว 5.58 กิโลเมตร)
จุดที่2	บริเวณปากน้ำคลองกลาย	LAT 08.47.000 N LON 99.59.500 E	ห่างฝั่ง 3 ไมล์ทะเล (5.58 กิโลเมตร)
จุดที่3		LAT 08.47.800 N LON 100.03.000 E	ห่างจากจุดที่ 2 3 ไมล์ทะเล (5.58 กิโลเมตร)
จุดที่4	บริเวณบ้านเราะ หรือปากคลองเราะ	LAT 08.45.200 N LON 100.04.800 E	ห่างฝั่ง 7 ไมล์ทะเล (13.02 กิโลเมตร)
จุดที่5		LAT 08.44.800 N LON 99.59.500 E	ห่างฝั่ง 3 ไมล์ทะเล (5.58 กิโลเมตร)
จุดที่6		LAT 08.44.000 N LON 100.00.300 E	ห่างฝั่ง 4 ไมล์ทะเล (7.44 กิโลเมตร)
จุดที่7	บริเวณบ้านทรายแก้ว	LAT 08.41.500 N LON 99.59.500 E	ห่างฝั่ง 3 ไมล์ทะเล (5.58 กิโลเมตร)
จุดที่8		LAT 08.40.000 N LON 99.59.500 E	ห่างฝั่ง 2 ไมล์ทะเล (3.72 กิโลเมตร)
จุดที่9	บริเวณบ้านในกุ้ง	LAT 08.38.500 N LON 99.58.000 E	